



# ΕΦΗΜΕΡΙΣ ΤΗΣ ΚΥΒΕΡΝΗΣΕΩΣ

## ΤΟΥ ΒΑΣΙΛΕΙΟΥ ΤΗΣ ΕΛΛΑΔΟΣ

ΕΝ ΑΘΗΝΑΙΣ  
ΤΗ 26 ΑΥΓΟΥΣΤΟΥ 1967

ΤΕΥΧΟΣ ΤΕΤΑΡΤΟΝ

ΑΡΙΘΜΟΣ ΦΥΛΛΟΥ  
109

### ΠΕΡΙΕΧΟΜΕΝΑ

#### ΠΟΛΕΟΔΟΜΙΑ

##### Β. ΔΙΑΤΑΓΜΑΤΑ

Περί τροποποιήσεως τῶν ρυμοτομικῶν σχεδίων Γλυφάδας καὶ Βούλας (Ἀττικῆς) ὡς καὶ ὄρων τινῶν καὶ περιορισμῶν δομῆσεως ἐνίων οἰκοπέδων αὐτῶν. .... 1

##### ΑΝΑΚΟΙΝΩΣΕΙΣ

Περί καταθέσεως ἀποζημιώσεως ἐξ ἀναγκαστικῆς ἀπαλλοτριώσεως ἀκινήτου λόγῳ ἐφαρμογῆς τοῦ ἰσχύοντος σχεδίου τῆς Πόλεως Ὁρχομενοῦ εἰς τὴν περιοχὴν Ἀδάμαντος (Σκριπούς) διὰ τὴν ἀνέγερσιν Δημοτικοῦ Μεγάρου..... 2

#### ΠΟΛΕΟΔΟΜΙΑ

##### Β. ΔΙΑΤΑΓΜΑΤΑ

Περί τροποποιήσεως τῶν ρυμοτομικῶν σχεδίων Γλυφάδας καὶ Βούλας (Ἀττικῆς) ὡς καὶ ὄρων τινῶν καὶ περιορισμῶν δομῆσεως ἐνίων οἰκοπέδων αὐτῶν. .... (1)

#### ΚΩΝΣΤΑΝΤΙΝΟΣ ΒΑΣΙΛΕΥΣ ΤΩΝ ΕΛΛΗΝΩΝ

Ἐχόντες ὑπ' ὄψιν τὰς διατάξεις τοῦ ἀπὸ 17 Ἰουλίου 1923 Ν. Δ)τος «περὶ σχεδίων πόλεων κ.λ.π.», ὡς μεταγενεστέρως ἐτροποποιήθησαν καὶ συμπληρώθησαν καὶ εἰδικώτερον τῶν ἀρθρῶν 3, 9 καὶ 70 αὐτοῦ, τὸ ἀπὸ 8.9.23 Δ)γμα «περὶ καθορισμοῦ τῆς κατὰ τὸ ἀρθρον 3 τοῦ ἀπὸ 17.7.23 Ν. Δ)τος «περὶ σχεδίων πόλεων κ.λ.π.» προθεσμίας» (Φ.Ε.Κ. 257)Α) καὶ τὸ ὅτι ἡ κατὰ τὸ Διάταγμα αὐτὸ προθεσμία παρήλθει ἀπρακτος ὡς πρὸς τὸν Δήμον Γλυφάδας, καὶ ἰδόντες τὴν ὑπ' ἀριθ. 39)66 πρᾶξιν τοῦ Κοινοτικοῦ Συμβουλίου Βούλας, τὴν ὑπ' ἀριθ. 700)65 γνωμοδότησιν τοῦ Συμβουλίου Δημοσίων Ἔργων (Τμήμα Μελετῶν), τὰς ὑπ' ἀριθ. 288)66, 660)66 καὶ 1057)66 γνωμοδοτήσεις τοῦ Συμβουλίου Δημοσίων Ἔργων (Τμήμα Οἰκισμοῦ), ὡς καὶ τὴν ὑπ' ἀριθ. 334)67 γνωμοδότησιν τοῦ Συμβουλίου τῆς Ἐπικρατείας, προτάσει τοῦ Ἡμετέρου ἐπὶ τῶν Δημοσίων Ἔργων Ὑπουργοῦ, ἀπεφασίσαμεν καὶ διατάσσομεν:

Ἄρθρον 1.

Ἐγκρίνεται ἡ τροποποίησις τῶν ρυμοτομικῶν σχεδίων Γλυφάδας καὶ Βούλας (Ἀττικῆς) εἰς τμήμα τῆς λεωφόρου Βαλιαγμένης καὶ εἰς τὰς παρόδους αὐτῆς, ἀπὸ τοῦ Ἀεροδρομίου Ἑλληνικοῦ μέχρι τῆς διαπλατύνσεως τῆς πρὸς Βάρην παραλιακῆς λεωφόρου ὡς ἐμφαίνεται εἰς τὸ ὑπὸ τοῦ Γενικοῦ Διευθυντοῦ Δημοσίων Ἔργων τεθεωρημένα διὰ τῆς ὑπ' ἀριθ. Ε. 22653)67 πράξεως αὐτοῦ, σχετικὰ ἐξ (6) πρωτότυπα διαγράμματα ὑπὸ κλίμακα 1:500, ὧν τινων συνοπτικὰ ἀντίτυπα δημοσιεύονται κατωτέρω.

Ἄρθρον 2.

Κατὰ τὸ πρόσωπον τῶν οἰκοπέδων, ὠκοδομημένων ἢ μὴ, τῶν κειμένων ἐντὸς τῶν ὡς ἄνω τροποποιημένων τμημάτων τῶν σχεδίων ρυμοτομίας (ἄρθρον 1 τοῦ παρόντος), τροποποιούντ', καταργοῦνται καὶ ἐπιβάλλονται προκήπια (πρασινί) πλάτους τεσσάρων (4) καὶ ἐξ (6) μέτρων, ὡς ἐν τοῖς αὐτοῖς σχεδίοις ἐμφαίνεται.

Ἄρθρον 3.

Οἰκόπεδα τῶν ρυμοτομικῶν σχεδίων Γλυφάδας καὶ Βούλας ρυμοτομούμενα καὶ καθιστάμενα μὴ ἄρτια δυνάμει τοῦ παρόντος (ἄρθρον 1) θεωροῦνται ἄρτια καὶ οἰκοδομήσιμα, ἐφ' ὅσον ταῦτα ἔχουσι μετὰ τὴν ρυμοτομίαν τὰ ὡς κάτωθι ἐλάχιστα ἔρια ἐμβαδοῦ καὶ διαστάσεων:

Α) Τοῦ ρυμοτομικοῦ σχεδίου Γλυφάδας:

α) Διὰ τὴν περιοχὴν Πανωνίας Γλυφάδας:

Ἐλάχιστον πρόσωπον δώδεκα (12) μέτρα.

Ἐλάχιστον βάθος δέκα ἐξ (16) μέτρα.

Ἐλάχιστον ἐμβαδὸν διακόσια ὀγδοήκοντα (280) τετρ. μέτρα.

β) Διὰ τὴν ὑπόλοιπον περιοχὴν Γλυφάδας:

Ἐλάχιστον πρόσωπον δέκα ἐξ (16) μέτρα.

Ἐλάχιστον βάθος δέκα ὀκτώ (18) μέτρα.

Ἐλάχιστον ἐμβαδὸν τριακόσια (300) τετρ. μέτρα.

γ) Διὰ τὰ οἰκόπεδα τῆς ἀνωτέρω παραγράφου α, ὀρίζεται μέγιστον ποσοστὸν καλύψεως τῶν οἰκοπέδων πενήκοντα ἐπὶ τοῖς ἑκατὸν (50ο)ο τῆς ἐπιφανείας αὐτῶν, μὴ δυναμένου νὰ υπερβαίη τὰ διακόσια (200) τετρ. μέτρα.

δ) Προκειμένου διὰ τὰ οἰκόπεδα τῆς ὡς ἄνω παραγράφου α τοῦ παρόντος, κατὰ τὴν ἐφαρμογὴν τοῦ ἰσχύοντος τοῦ τῶν πανταχόθεν ἐλευθέρων οἰκοδομῶν οἰκοδομικοῦ συστήματος, αἱ πλάγαι καὶ ὀπίσθιαι ἀνάλυτοι ἀποστάσεις ἀπὸ τῶν ὄριων τῶν οἰκοπέδων καθορίζονται εἰς δύο (2) μέτρα.

ε) Διὰ τὰ οἰκόπεδα τῆς ἀνωτέρω παραγράφου β, ὀρίζεται μέγιστον ποσοστὸν καλύψεως τῶν οἰκοπέδων πενήκοντα ἐπὶ τοῖς ἑκατὸν (50ο)ο τῆς ἐπιφανείας αὐτῶν, μὴ δυναμένου νὰ υπερβαίη τὰ διακόσια (200) τετρ. μέτρα.

στ) Προκειμένου διὰ τὰ οἰκόπεδα τῆς αὐτῆς ὡς ἄνω παραγράφου β τοῦ παρόντος, κατὰ τὴν ἐφαρμογὴν τοῦ ἰσχύοντος τοῦ τῶν πανταχόθεν ἐλευθέρων οἰκοδομῶν οἰκοδομικοῦ συστήματος, αἱ πλάγαι καὶ ὀπίσθιαι ἀνάλυτοι ἀποστάσεις ἀπὸ τῶν ὄριων τῶν οἰκοπέδων καθορίζονται εἰς δύο καὶ ἕμισυ (2,50) μέτρα.

Β) Τοῦ ρυμοτομικοῦ σχεδίου Βούλας:

Ἐλάχιστον πρόσωπον δώδεκα (12) μέτρα.

Ἐλάχιστον βάθος εἴκοσι (20) μέτρα.

Ἐλάχιστον ἐμβαδὸν τετρακόσια (400) τετρ. μέτρα.

Εἰς τὸν αὐτὸν ἐπὶ τῶν Δημοσίων Ἔργων Ὑπουργόν, ἀνατίθεμεν τὴν δημοσίευσιν καὶ ἐκτέλεσιν τοῦ παρόντος Διατάγματος.

Ἐν Κερκύρα τῇ 7 Αὐγούστου 1967

ΚΩΝΣΤΑΝΤΙΝΟΣ

Β.

Ο ΕΠΙ ΤΩΝ ΔΗΜΟΣΙΩΝ ΕΡΓΩΝ ΥΠΟΥΡΓΟΣ

Π. ΤΣΑΡΦΥΧΗΣ

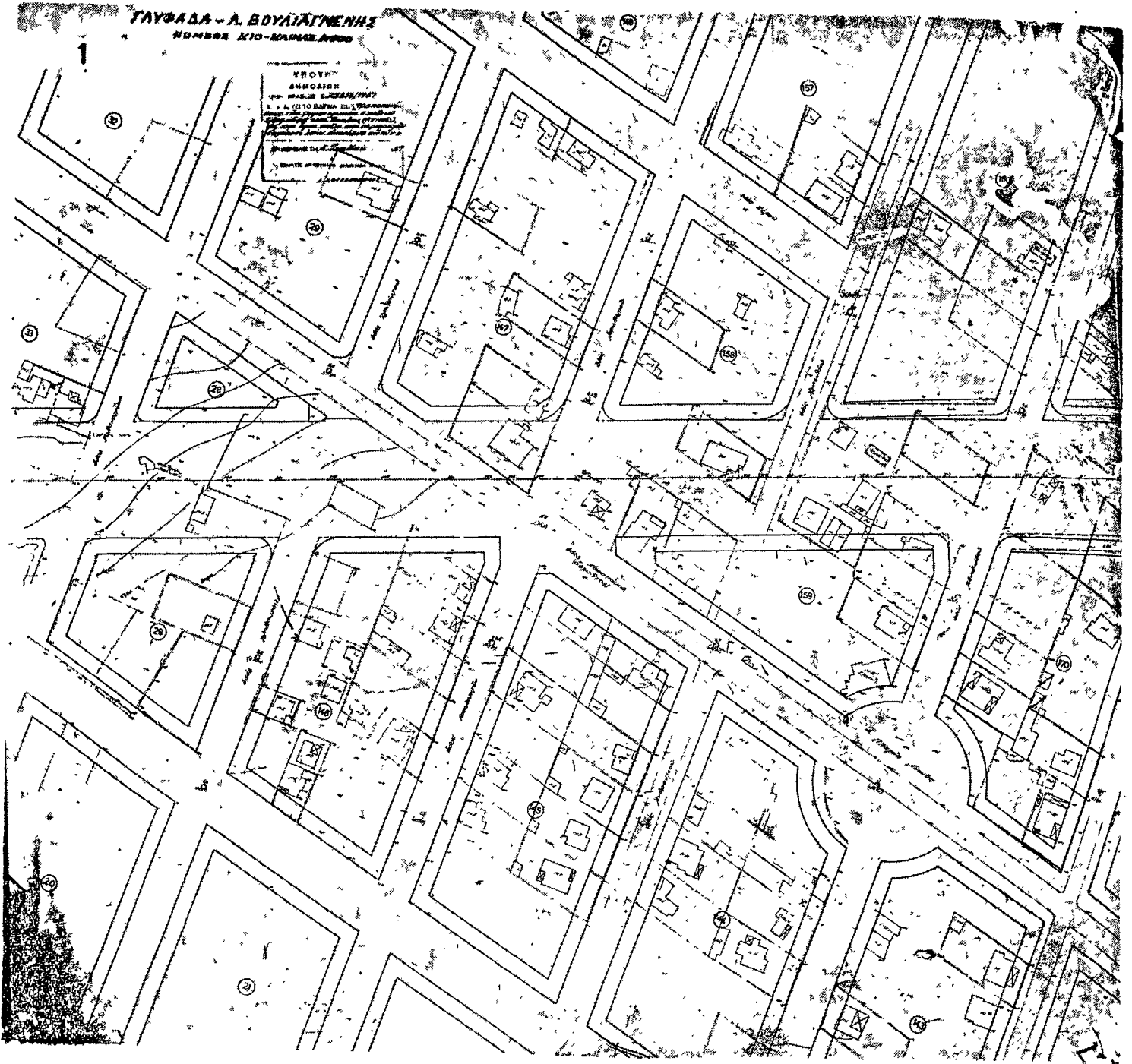

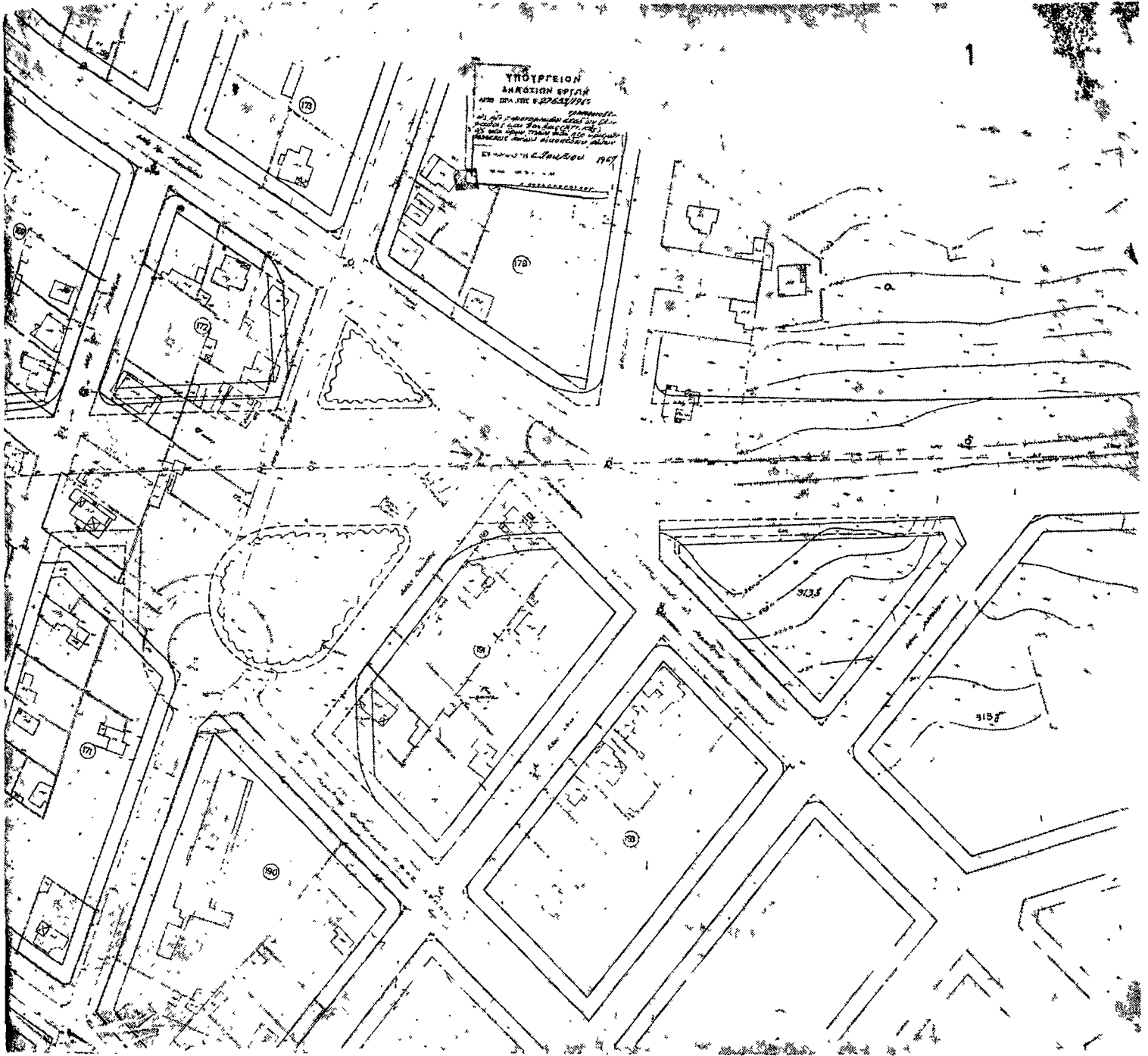

ΓΛΥΦΑΔΑ - ΛΕΩΦ. ΒΟΥΛΑΓΜΕΝΗΣ  
ΚΟΜΒΟΣ ΚΑ - ΠΛΑΤΕΙΑΣ 1.500

2.

ΥΠΟΥΡΓΕΙΟΝ  
ΔΗΜΟΣΙΩΝ ΕΡΓΩΝ  
ΤΜΗΜΑ ΣΥΜΒΟΛΩΝ ΚΑΙ ΚΑΤΑΣΤΑΣΕΩΣ  
ΥΠΟΥΡΓΟΥ  
ΔΙΕΥΘΥΝΣΙΣ ΣΥΜΒΟΛΩΝ ΚΑΙ ΚΑΤΑΣΤΑΣΕΩΣ  
ΑΝΩΤΑΤΟΝ ΓΕΩΜΕΤΡΙΚΟΝ ΓΡΑΦΕΙΟΝ  
ΑΝΩΤΑΤΟΝ ΓΕΩΜΕΤΡΙΚΟΝ ΓΡΑΦΕΙΟΝ  
ΑΝΩΤΑΤΟΝ ΓΕΩΜΕΤΡΙΚΟΝ ΓΡΑΦΕΙΟΝ

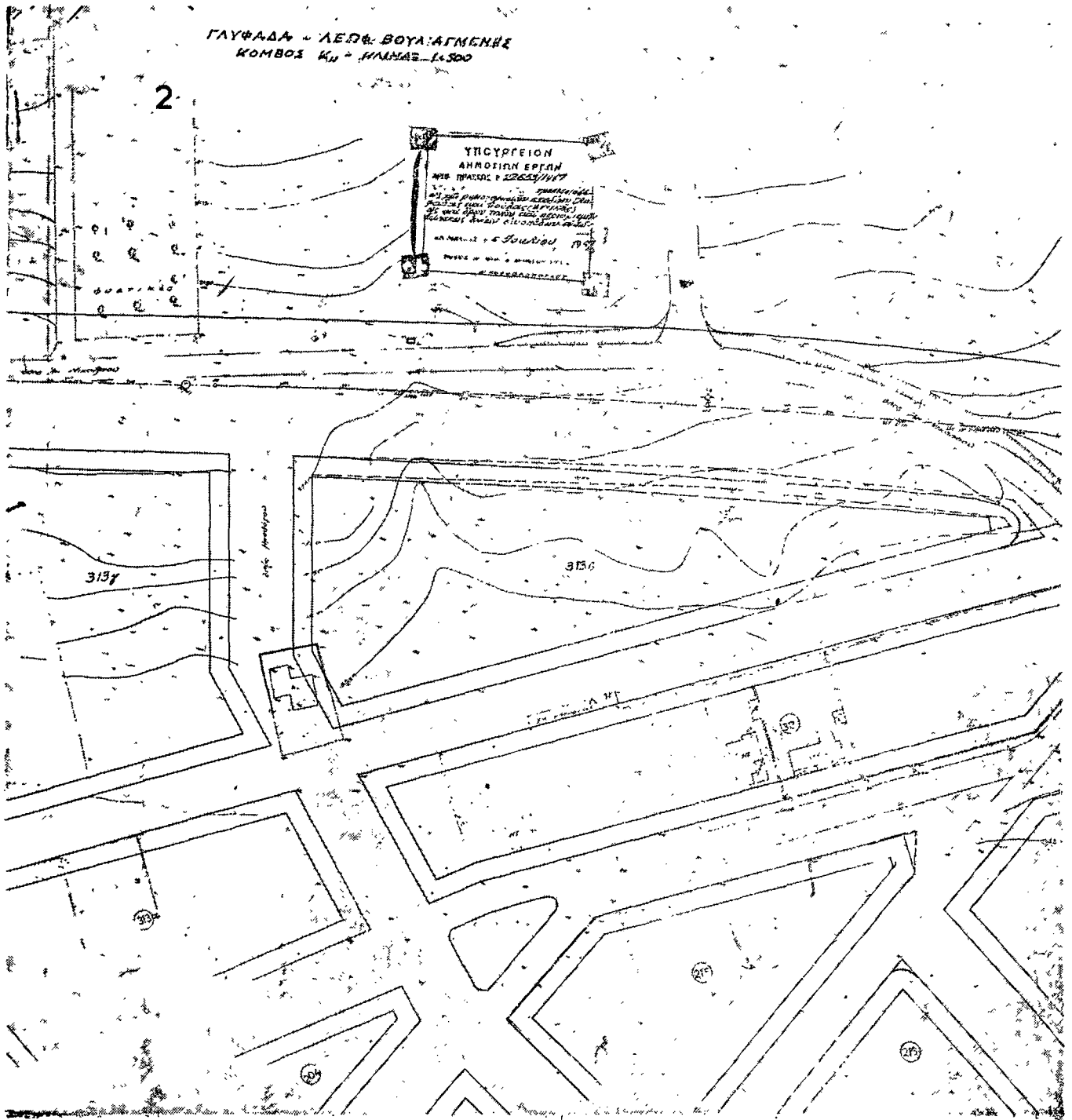

ΥΠΟΥΡΓΕΙΟΝ  
ΔΗΜΟΤΙΚΩΝ ΕΡΓΩΝ  
ΑΡΙΘ. ΠΡΩΤΟΚΟΛΛΟΥ 22653/1957  
ΤΗΣ ΑΥΤΟΚΡΑΤΟΡΙΑΣ  
ΕΠΙ ΤΗΣ ΠΡΟΒΛΕΨΕΩΣ ΚΑΙ ΚΑΤΑΣΤΑΣΗΣ  
ΤΗΣ ΔΕΥΤΕΡΗΣ ΦΑΣΗΣ ΤΗΣ ΚΑΤΑΣΤΑΣΗΣ  
ΤΗΣ ΔΕΥΤΕΡΗΣ ΦΑΣΗΣ ΤΗΣ ΚΑΤΑΣΤΑΣΗΣ  
ΕΝ ΤΗ ΔΕΥΤΕΡΗΣ ΦΑΣΕΙ ΤΗΣ ΚΑΤΑΣΤΑΣΗΣ  
ΕΝ ΤΗ ΔΕΥΤΕΡΗΣ ΦΑΣΕΙ ΤΗΣ ΚΑΤΑΣΤΑΣΗΣ  
ΕΝ ΤΗ ΔΕΥΤΕΡΗΣ ΦΑΣΕΙ ΤΗΣ ΚΑΤΑΣΤΑΣΗΣ

2

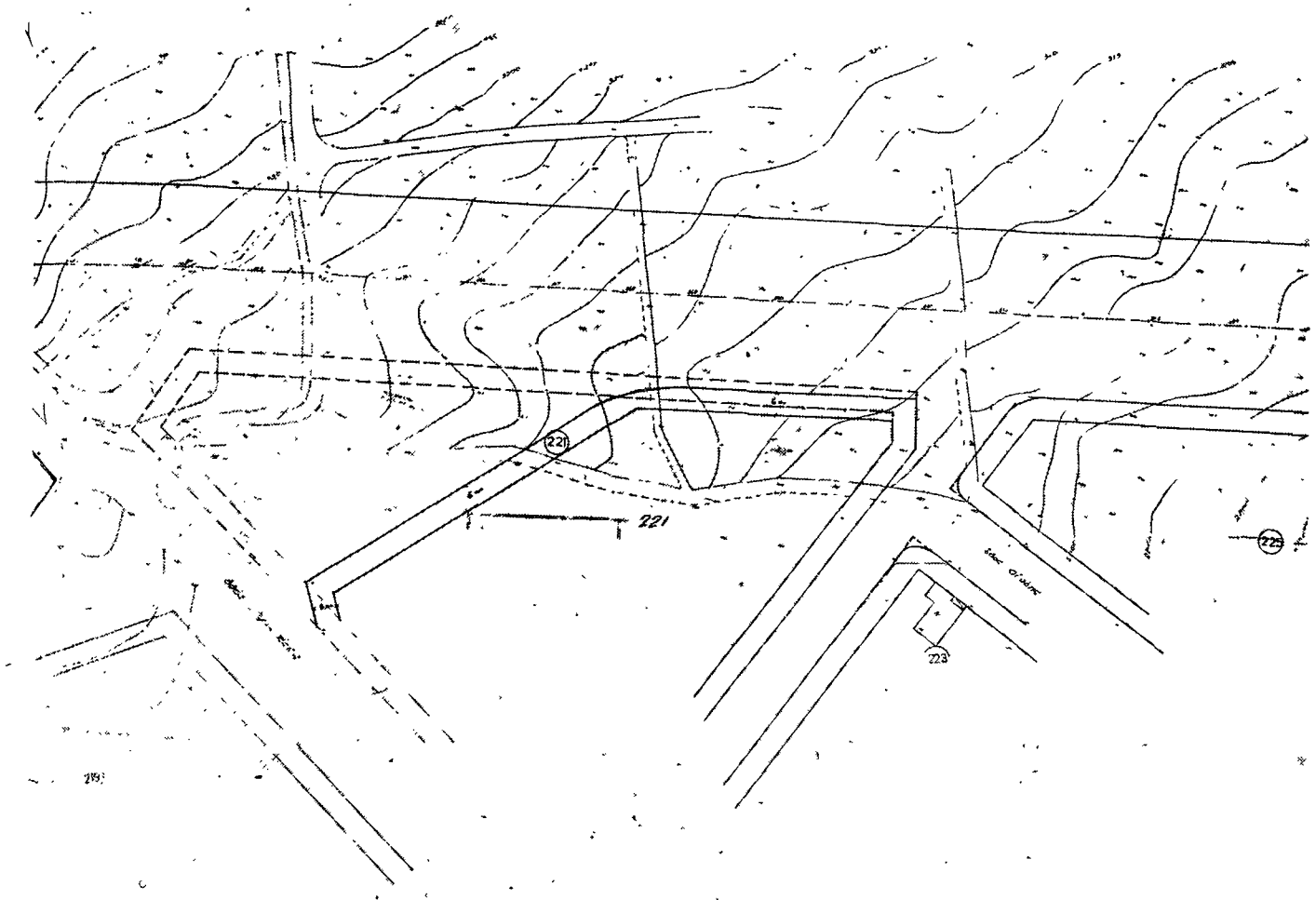

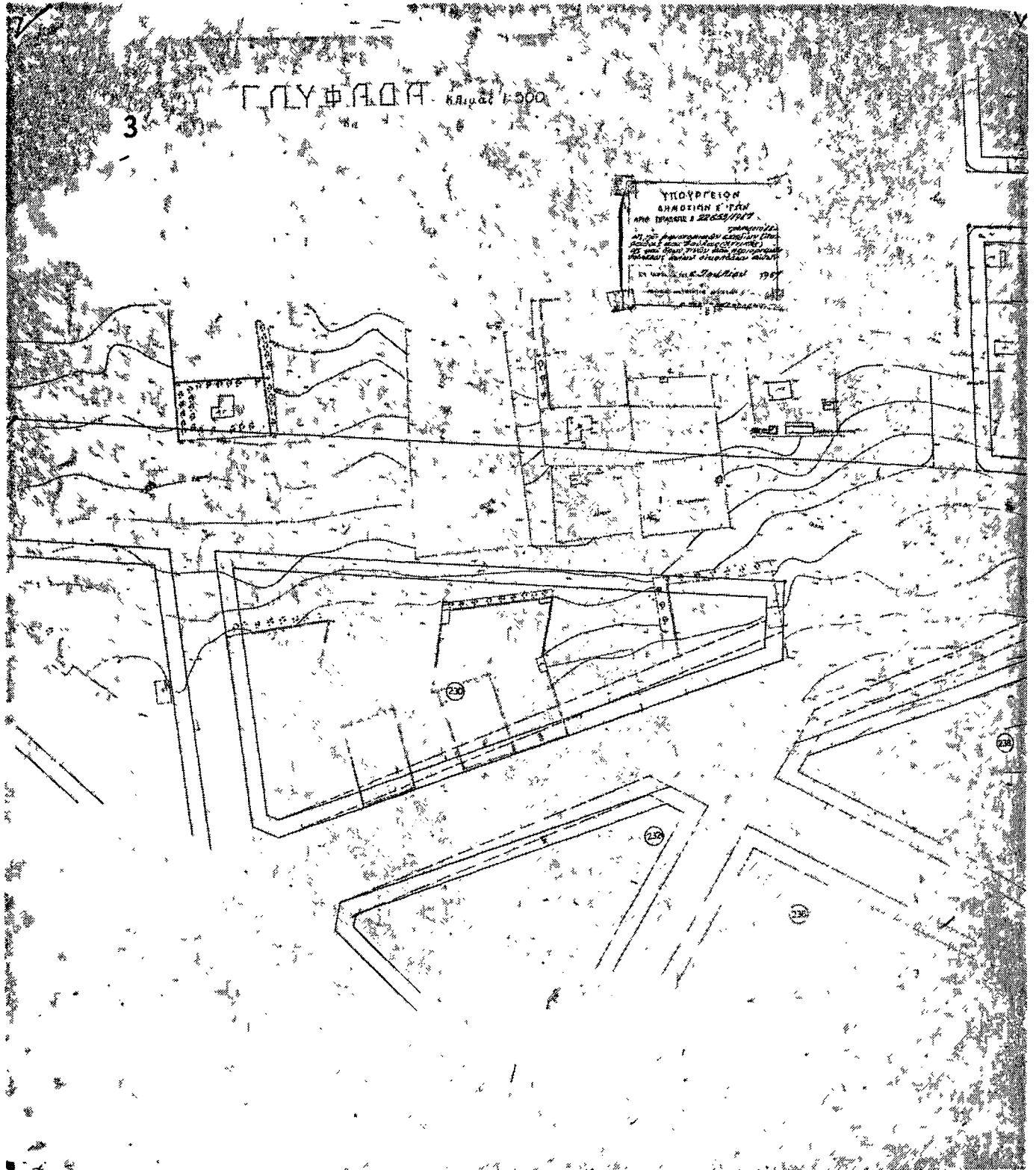

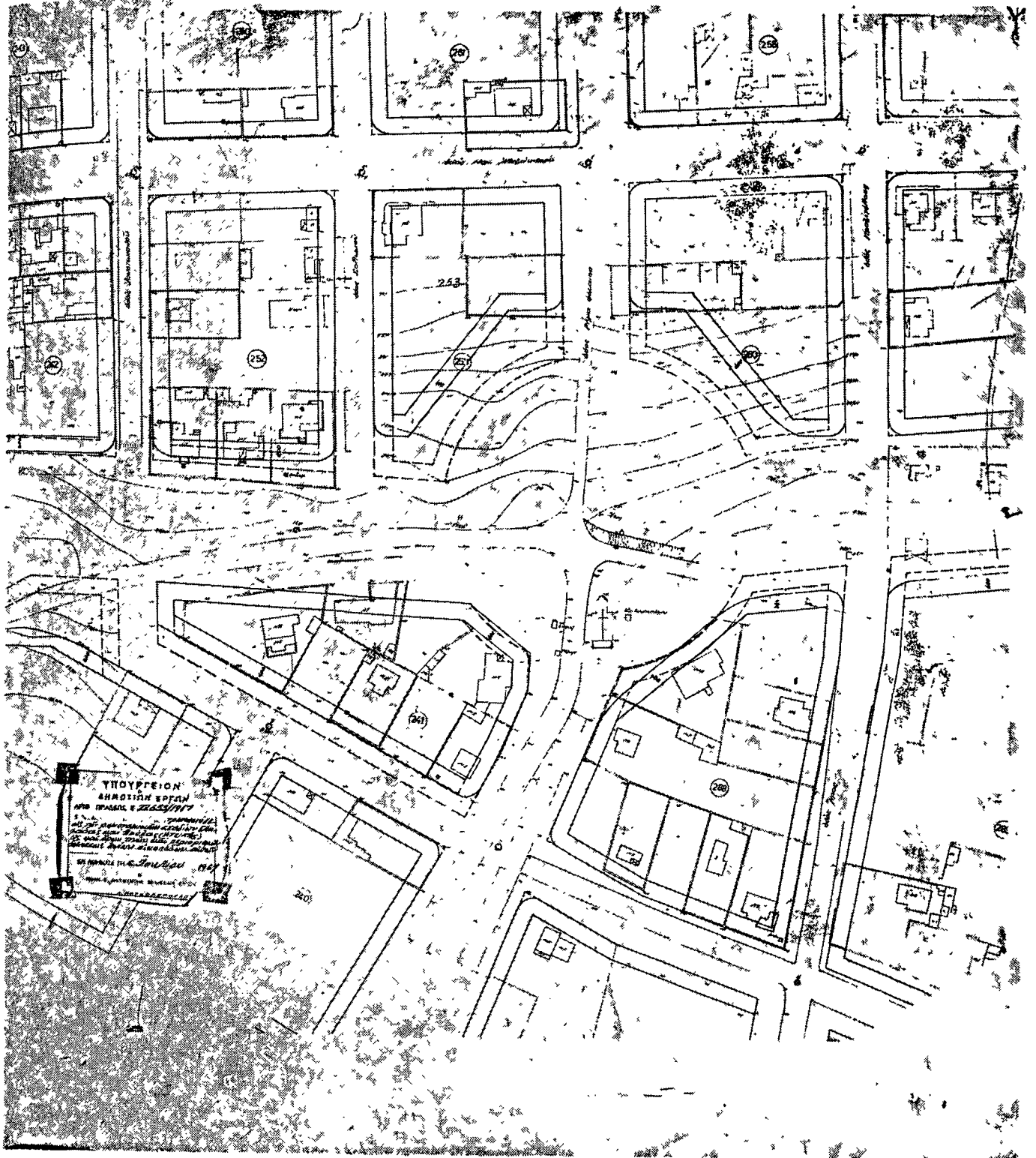

ΥΠΟΥΡΓΕΙΟΝ  
ΑΝΑΘΙΣΤΗ ΕΡΓΩΝ  
ΠΡΩΤΟ ΤΜΗΜΑΣ Ε 22625/1977  
Σ. Ν. Α. ΤΡΑΠΕΖΙΩΤΗΣ  
ΚΑΤΑΣΤΑΣΗ ΚΑΙ ΠΡΟΒΛΗΤΗΡΙΑ  
ΣΤΟΙΧΙΟΜΕΤΡΙΑ ΤΩΝ ΕΡΓΩΝ  
ΣΤΟΙΧΙΟΜΕΤΡΙΑ ΤΩΝ ΕΡΓΩΝ  
ΣΤΟΙΧΙΟΜΕΤΡΙΑ ΤΩΝ ΕΡΓΩΝ  
ΣΤΟΙΧΙΟΜΕΤΡΙΑ ΤΩΝ ΕΡΓΩΝ





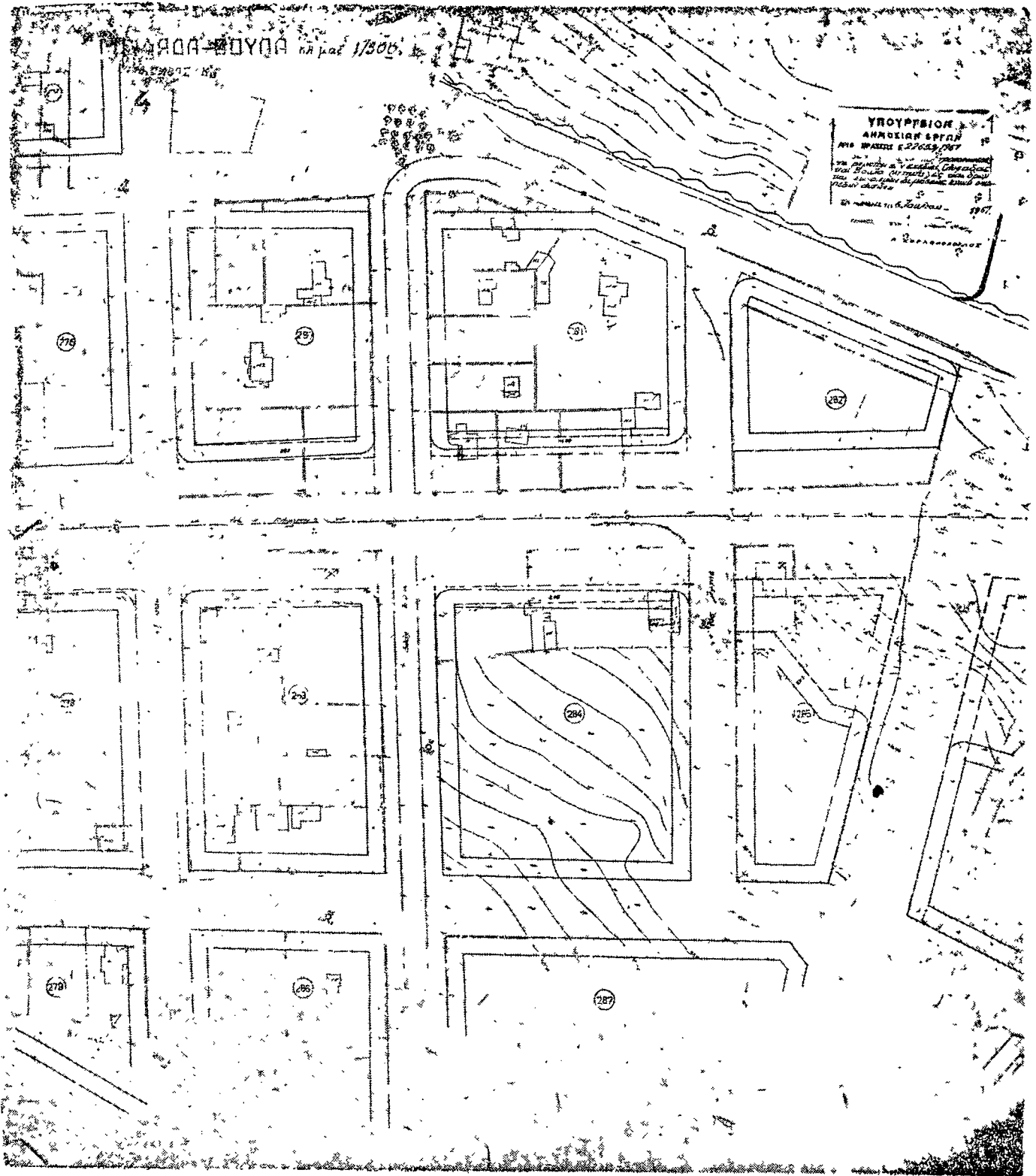

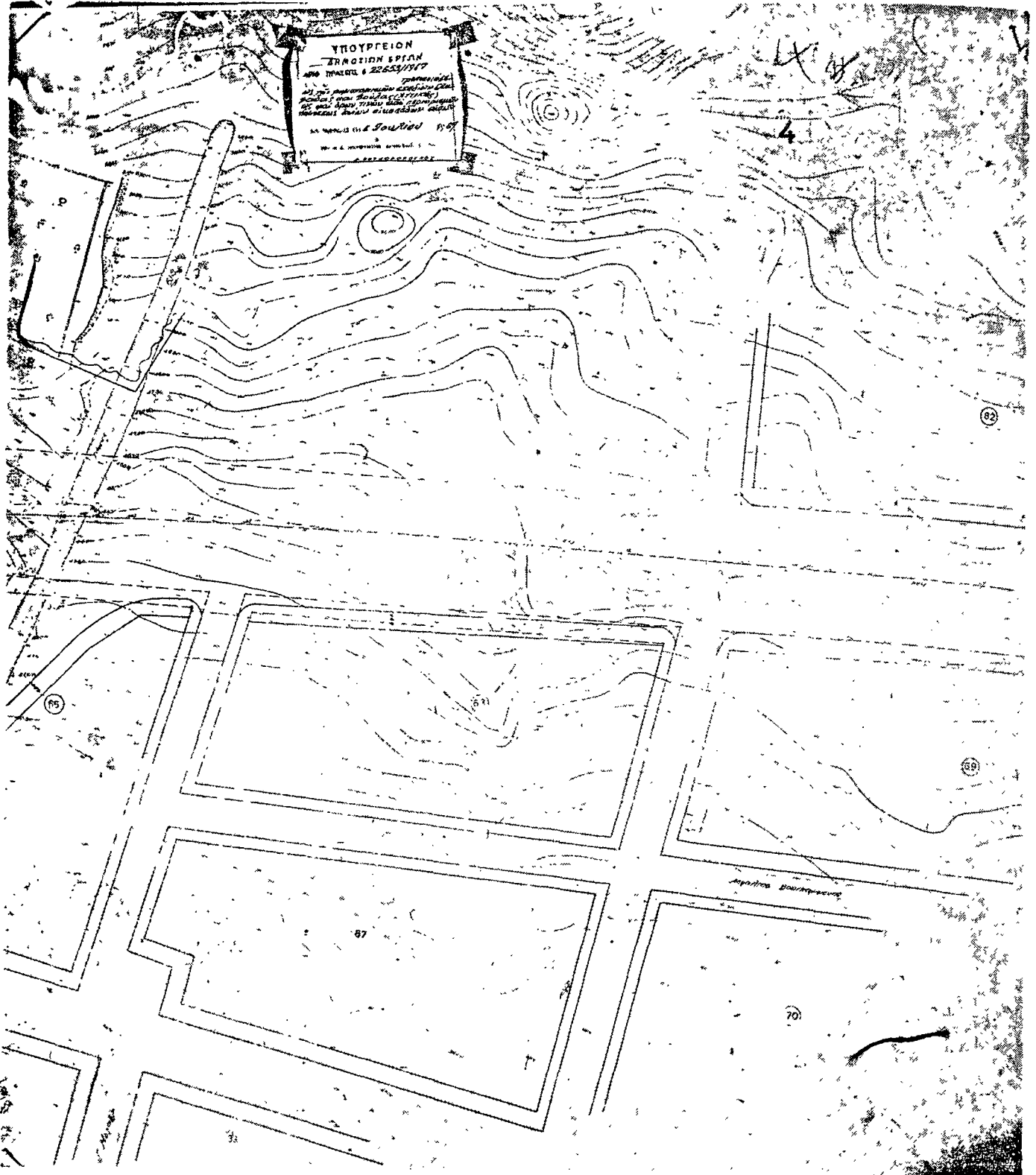

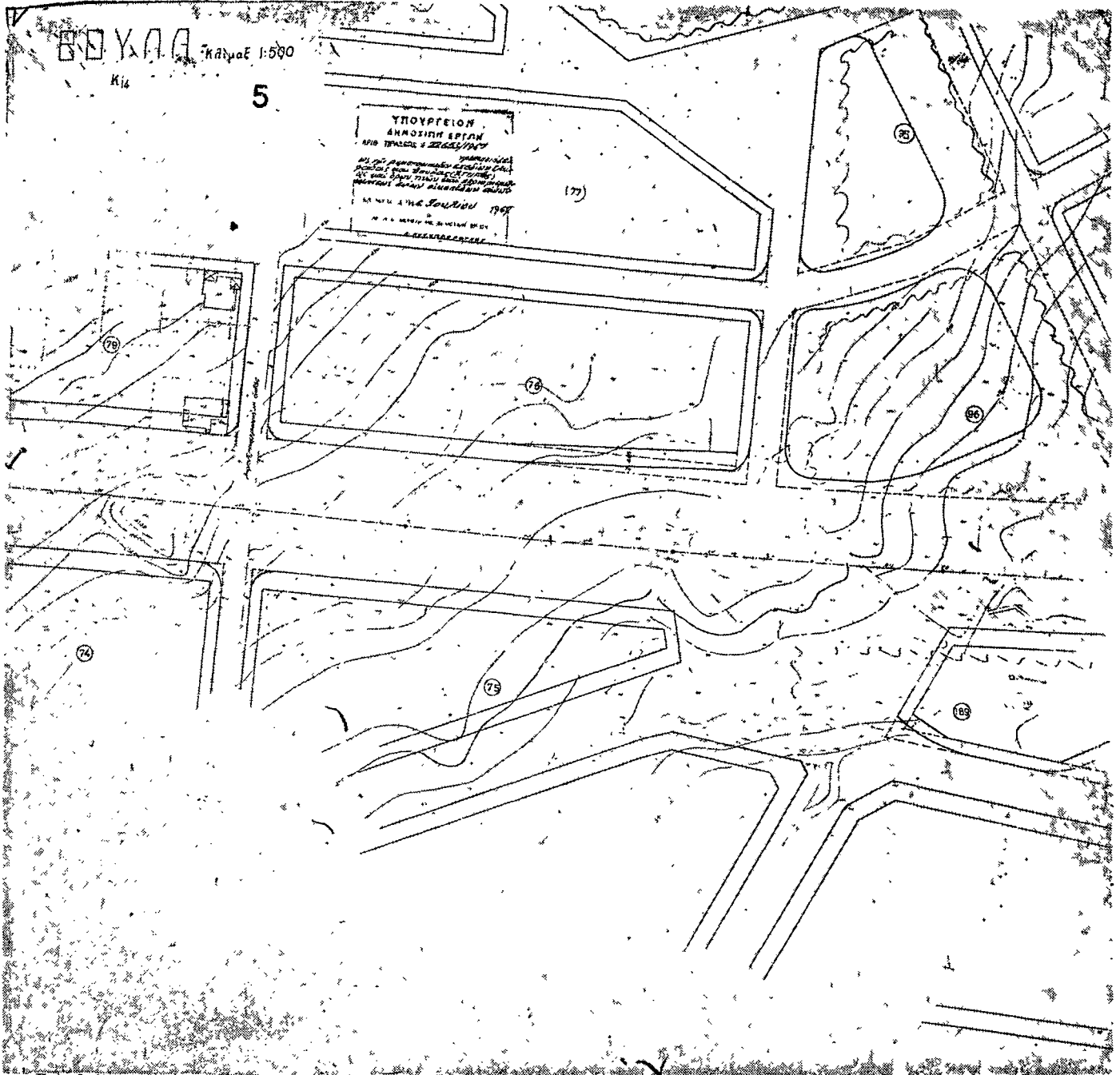

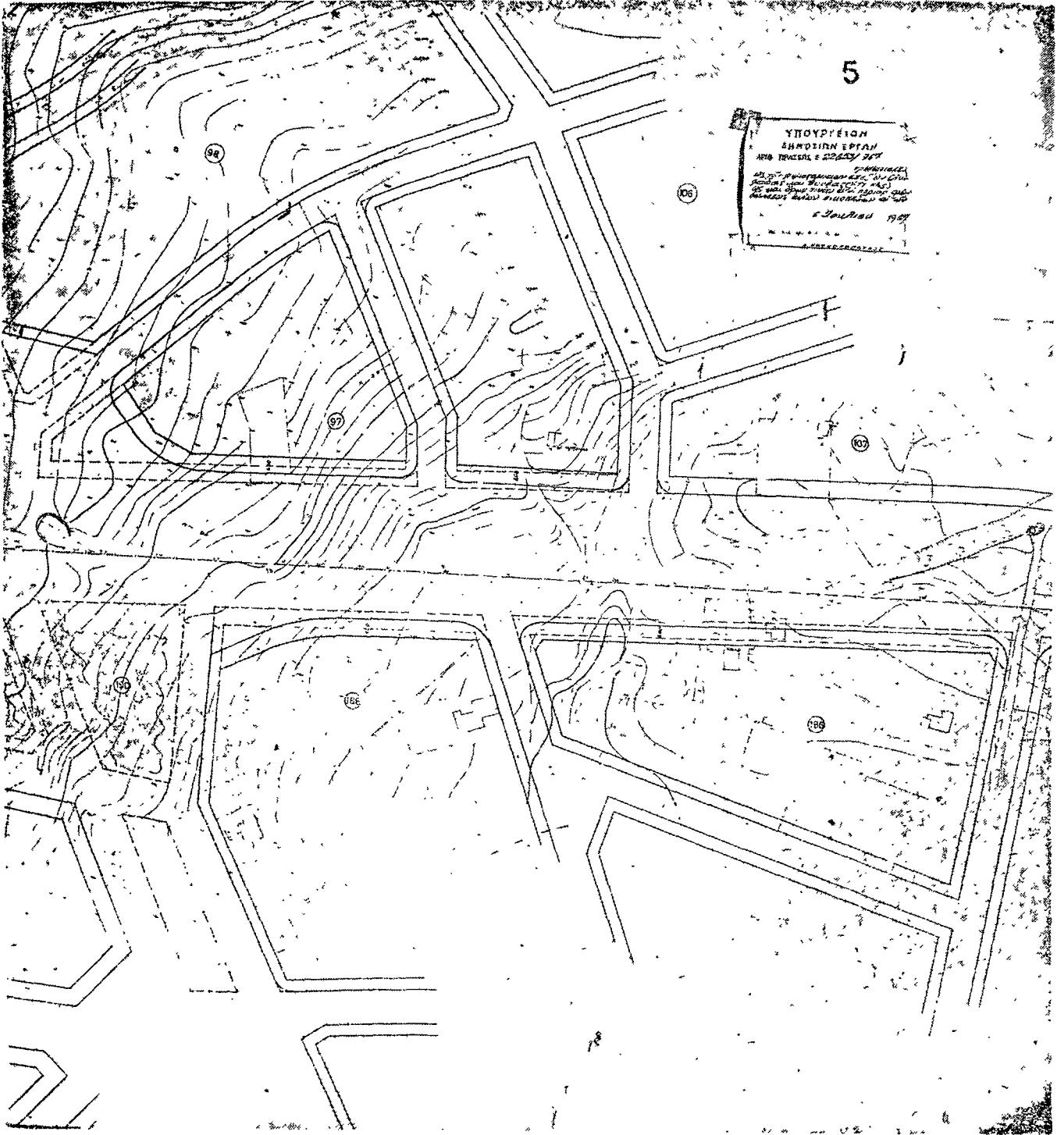

ΒΟΥΛΑ

Κλίμακας 1:500

ΥΠΟΥΡΓΕΙΟΝ  
ΑΝΘΡΩΠΙΝΗΣ ΕΡΓΑΣΙΑΣ  
ΚΑΙ ΠΡΟΣΤΑΣΙΑΣ ΚΑΤΑ ΤΗΝ  
ΕΠΙΧΕΙΡΗΣΙΝ ΤΗΣ ΠΟΛΙΤΙΚΗΣ  
ΕΚΜΕΤΕΛΕΥΣΕΩΣ ΚΑΙ ΤΗΣ  
ΕΚΜΕΤΕΛΕΥΣΕΩΣ ΤΗΣ  
ΕΠΙΧΕΙΡΗΣΕΩΣ ΤΗΣ  
ΕΠΙΧΕΙΡΗΣΕΩΣ ΤΗΣ  
ΕΠΙΧΕΙΡΗΣΕΩΣ ΤΗΣ  
ΕΠΙΧΕΙΡΗΣΕΩΣ ΤΗΣ  
ΕΠΙΧΕΙΡΗΣΕΩΣ ΤΗΣ

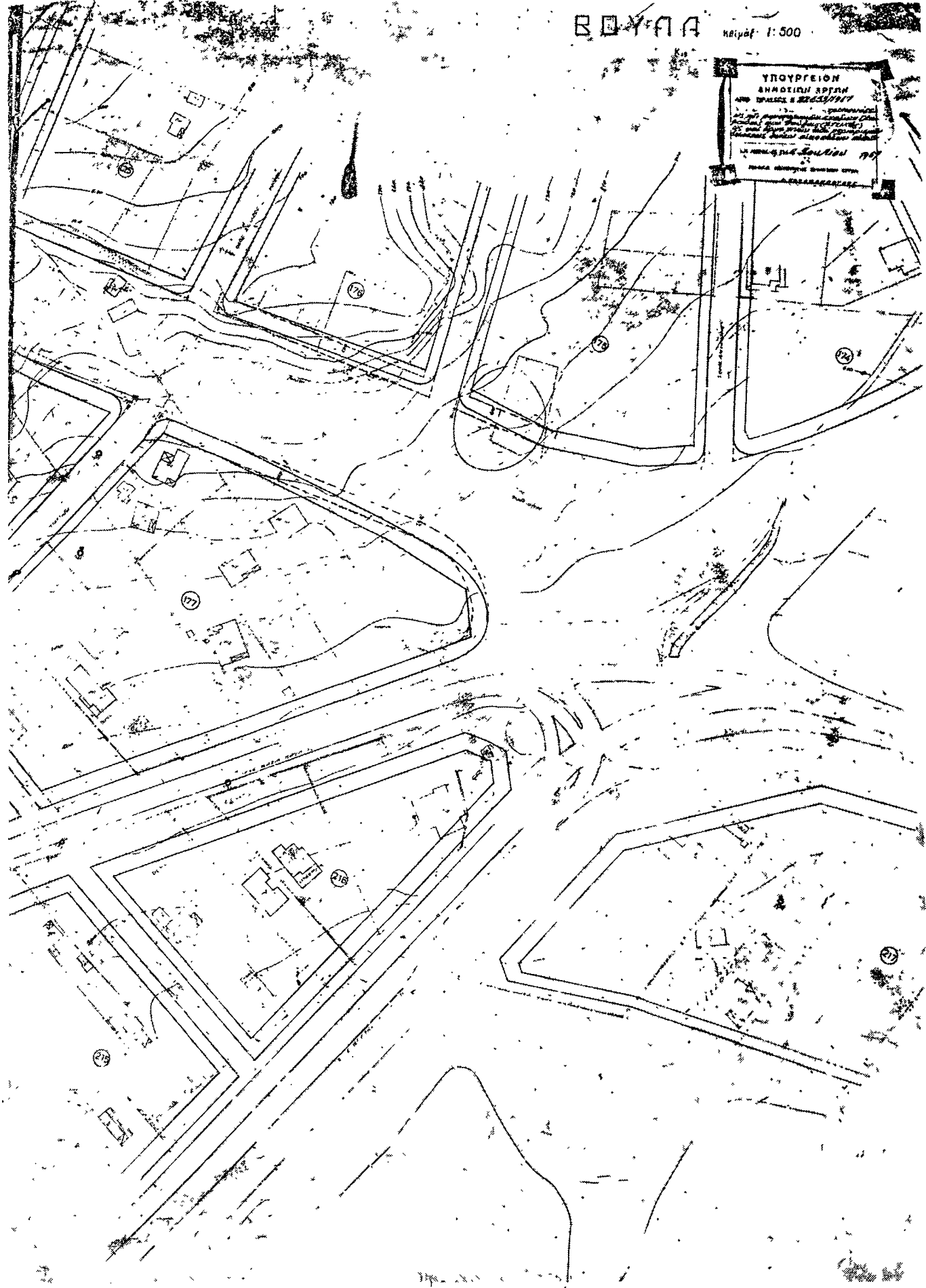

ΕΡΓΟ ΣΥΝΤΑΞΗΣ  
ΕΠΙΣΤΡΩΣΗ

Αριθμός Έργου	Αριθμός Μετρήσεων	Αριθμός Μετρήσεων	Αριθμός Μετρήσεων	Αριθμός Μετρήσεων
Αριθμός Μετρήσεων	Αριθμός Μετρήσεων	Αριθμός Μετρήσεων	Αριθμός Μετρήσεων	Αριθμός Μετρήσεων
Αριθμός Μετρήσεων	Αριθμός Μετρήσεων	Αριθμός Μετρήσεων	Αριθμός Μετρήσεων	Αριθμός Μετρήσεων
Αριθμός Μετρήσεων	Αριθμός Μετρήσεων	Αριθμός Μετρήσεων	Αριθμός Μετρήσεων	Αριθμός Μετρήσεων
Αριθμός Μετρήσεων	Αριθμός Μετρήσεων	Αριθμός Μετρήσεων	Αριθμός Μετρήσεων	Αριθμός Μετρήσεων
Αριθμός Μετρήσεων	Αριθμός Μετρήσεων	Αριθμός Μετρήσεων	Αριθμός Μετρήσεων	Αριθμός Μετρήσεων
Αριθμός Μετρήσεων	Αριθμός Μετρήσεων	Αριθμός Μετρήσεων	Αριθμός Μετρήσεων	Αριθμός Μετρήσεων
Αριθμός Μετρήσεων	Αριθμός Μετρήσεων	Αριθμός Μετρήσεων	Αριθμός Μετρήσεων	Αριθμός Μετρήσεων
Αριθμός Μετρήσεων	Αριθμός Μετρήσεων	Αριθμός Μετρήσεων	Αριθμός Μετρήσεων	Αριθμός Μετρήσεων
Αριθμός Μετρήσεων	Αριθμός Μετρήσεων	Αριθμός Μετρήσεων	Αριθμός Μετρήσεων	Αριθμός Μετρήσεων

ΥΠΟΥΡΓΕΙΟΝ  
ΔΗΜΟΣΙΩΝ ΕΡΓΩΝ  
ΑΡΙΘ. ΠΡΟΣΩΣ 42263/1967  
 Η παρούσα μελέτη εκδόθηκε σύμφωνα με τον Νόμο 2263/1967 (Ν. 2263/1967) και είναι έγκυρη και προσηλωμένη σύμφωνα με τον Νόμο 2263/1967 (Ν. 2263/1967).  
 Αθήνα, 21 Σεπτεμβρίου 1967  
 Ο ΥΠΟΥΡΓΟΣ

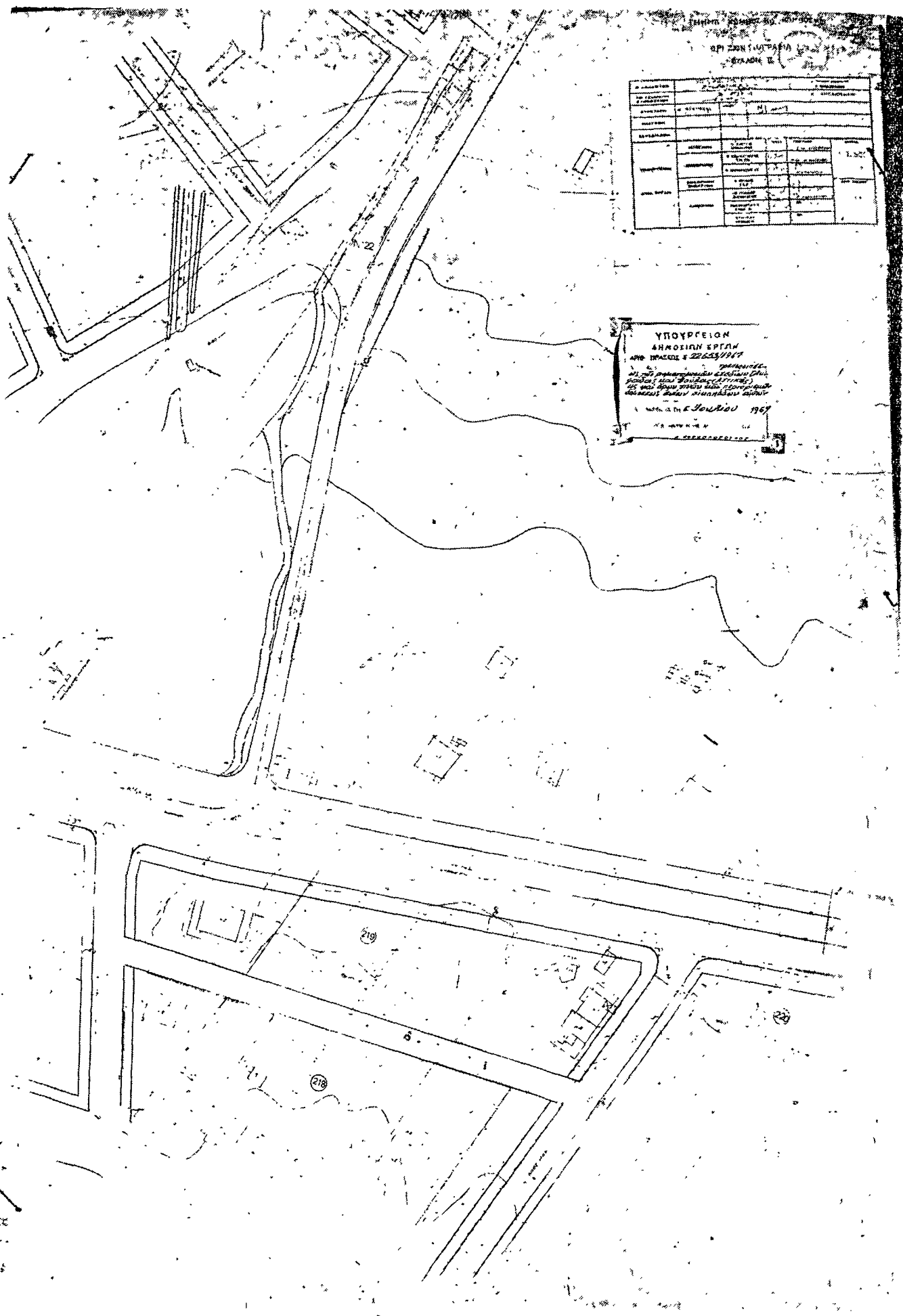

## Α Ν Α Κ Ο Ι Ν Ω Σ Ε Ι Σ

(2)

Περὶ καταθέσεως ἀποζημιώσεως ἐξ ἀναγκαστικῆς ἀπαλλοτριώσεως ἀκινήτου λόγῳ ἐφαρμογῆς τοῦ ἰσχύοντος σχεδίου τῆς πόλεως Ὀρχομενοῦ εἰς τὴν περιοχὴν Ἀθάμαντος (Σκριποῦς) διὰ τὴν ἀνέργειαν Δημοτικῆς Μεγάρου.

## Ο ΔΗΜΑΡΧΟΣ ΟΡΧΟΜΕΝΟΥ

Ἐχόντες ὑπ' ὄψει τὰς διατάξεις: 1) τοῦ ἀπὸ 17.7.1923 Ν. Διατάγματος (περὶ σχεδίων πόλεων κλπ), ὡς τοῦτο συμπληρώθη καὶ ἐτροποποιήθη: 2) τὰ ἄρθρα 7 καὶ 24 τοῦ ὑπ' ἀριθ. 1731)1939 Α.Ν. ὡς τοῦτο ἰσχύει κωδικοποιηθεὶς διὰ τοῦ ἀπὸ 29)30.4.1953 Β. Διατάγματος (περὶ κωδικοποιήσεως τῶν περὶ ἀναγκαστικῶν ἀπαλλοτριώσεων καὶ ἐπεκτάσεως τοῦ ρυμοτομικοῦ σχεδίου Ὀρχομενοῦ Βοιωτίας εἰς τὴν περιοχὴν Ἀθάμαντος (Σκριποῦς) 3) Τὴν ὑπ' ἀριθ. 1224) 2.4.63 πρᾶξιν προσκυρώσεως καὶ ἀναλογισμοῦ τοῦ Διευθυντοῦ τεχνικῶν ὑπηρεσιῶν τοῦ Ν. Βοιωτίας, νομίμως κυρωθείσης διὰ τῆς ὑπ' ἀριθμὸν 12710)22.5.63 ἀποφάσεως τοῦ Νομάρχου Βοιωτίας, λόγῳ ἐφαρμογῆς τοῦ σχεδίου πόλεως πρὸς ἀνέργειαν Δημοτικῆς Μεγάρου προβλεπομένου ὑπὸ τοῦ σχεδίου

πόλεως, 4) Τὴν διὰ τὴν ὑπ' ἀρ. 37)66 ἀποφάσεως τοῦ Προέδρου Πρωτοδικῶν Λεβαδείας καθορισθεῖσαν τιμὴν λόγῳ ἀποζημιώσεως, φέρομεν εἰς γνώσιν τῶν κάτωθι ἀναφερομένων: α) τῶν κεκτημένων ἢ ἀξιούντων δικαιώματα κυριότητος ἐπὶ τῶν ἀπαλλοτριωθέντων ἐδαφικῶν ἢ κτιριακῶν τμημάτων τοῦ οἰκοπέδου Νεράϊδα διὰ τὴν ἀνέργειαν δημοτικῆς Μεγάρου λόγῳ ρυμοτομίας προβλεπομένου ὑπὸ ἰσχύοντος σχεδίου πόλεως Ὀρχομενοῦ, β) τῶν τυχόν ἐπὶ τούτων ἐγγεγραμμένων ἐνυποθήκων ἢ κατασχόντων δανειστῶν ἢ τρίτων διεκδικητῶν, ἓτι κατετέθησαν εἰς τὸ παρά τῳ Ταμείῳ Λεβαδείας Ταμεῖον Παρακαταθήκων καὶ Δανείων ὑπὲρ τῶν φερομένων ὡς δικαιούχων ἰδιοκτητῶν: α) Σχολικοῦ Ταμείου τοῦ Α' Δημοτικῆς Σχολείου Ὀρχομενοῦ δραχ. 103.268,50 καὶ β) Σχολικόν Ταμεῖον τοῦ Β' Δημοτικῆς Σχολείου Ὀρχομενοῦ δραχ. 103.268,50 διὰ τῶν ὑπ' ἀριθ. 5905,5906)19.8.67 γραμματίων συστάσεως παρακαταθήκης δραχ. συνολικοῦ ποσοῦ 206.537.

Ἐν Ὀρχομενῷ τῇ 14 Αὐγούστου 1967

Ὁ Δήμαρχος  
Ι. ΔΗΜΗΤΡΙΟΥ

## Η ΔΙΕΥΘΥΝΣΙΣ ΤΟΥ ΕΘΝΙΚΟΥ ΤΥΠΟΓΡΑΦΕΙΟΥ ΓΝΩΣΤΟΠΟΙΕΙ ΟΤΙ:

Ἀπὸ 1 Ἰανουαρίου 1966 ἡ ἔτησίᾳ συνδρομὴ τῆς Ἐφημερίδος τῆς Κυβερνήσεως, ἡ τιμὴ τῶν τμηματικῶς πωλουμένων φύλλων αὐτῆς καὶ τὰ τέλη δημοσιεύσεως ἐν τῇ Ἐφημερίδι τῆς Κυβερνήσεως καθωρίσθησαν ὡς κάτωθι:

### Α'. ΕΤΗΣΙΑΙ ΣΥΝΔΡΟΜΑΙ

<table border="0" style="width: 100%;"> <tr> <td style="width: 30%;">1. Διὰ τὸ Τεύχος Α' .....</td> <td style="width: 10%;">Δραχ.</td> <td style="width: 10%;">400</td> <td style="width: 50%;"></td> </tr> <tr> <td>2. » » » Β' .....</td> <td>»</td> <td>350</td> <td></td> </tr> <tr> <td>3. » » » Γ' .....</td> <td>»</td> <td>300</td> <td></td> </tr> <tr> <td>4. » » » Δ' .....</td> <td>»</td> <td>500</td> <td></td> </tr> <tr> <td>5. » » Τεύχος Πράξεις Νομικῶν Προσώπων Δ.Δ. κ.λ.π. ....</td> <td>»</td> <td>300</td> <td></td> </tr> <tr> <td>6. » » Παράρτημα .....</td> <td>»</td> <td>200</td> <td></td> </tr> <tr> <td>7. » » Δελτίον Ἀγωνύμων Ἐταιρειῶν κ.λ.π. ....</td> <td>»</td> <td>750</td> <td></td> </tr> <tr> <td>8. » » Δελτίον Ἐμπορικῆς καὶ Βιομηχανικῆς Ἰδιοκτησίας .....</td> <td>»</td> <td>200</td> <td></td> </tr> <tr> <td>9. Δι' ἅπαντα τὰ τεύχη, τὸ Παράρτημα καὶ τὰ Δελτία .....</td> <td>»</td> <td>2.500</td> <td></td> </tr> </table> <p>Οἱ Δῆμοι καὶ αἱ Κοινότητες τοῦ Κράτους καταβάλλουσι τὸ ἡμισυ τῶν ἀνωτέρω συνδρομῶν.</p>	1. Διὰ τὸ Τεύχος Α' .....	Δραχ.	400		2. » » » Β' .....	»	350		3. » » » Γ' .....	»	300		4. » » » Δ' .....	»	500		5. » » Τεύχος Πράξεις Νομικῶν Προσώπων Δ.Δ. κ.λ.π. ....	»	300		6. » » Παράρτημα .....	»	200		7. » » Δελτίον Ἀγωνύμων Ἐταιρειῶν κ.λ.π. ....	»	750		8. » » Δελτίον Ἐμπορικῆς καὶ Βιομηχανικῆς Ἰδιοκτησίας .....	»	200		9. Δι' ἅπαντα τὰ τεύχη, τὸ Παράρτημα καὶ τὰ Δελτία .....	»	2.500		<table border="0" style="width: 100%;"> <tr> <td colspan="2">Ἐπὶ τοῦ Ταμείου Ἀλληλοβοηθείας Προσωπικοῦ τοῦ Ἐθνικοῦ Τυπογραφείου (ΤΑΠΕΤ) ἀναλογοῦν τὰ ἑξῆς ποσά:</td> </tr> <tr> <td style="width: 50%; vertical-align: top;"> <table border="0" style="width: 100%;"> <tr> <td style="width: 30%;">1. Διὰ τὸ Τεύχος Α' .....</td> <td style="width: 10%;">Δραχ.</td> <td style="width: 10%;">20.—</td> <td style="width: 50%;"></td> </tr> <tr> <td>2. » » » Β' .....</td> <td>»</td> <td>17,50</td> <td></td> </tr> <tr> <td>3. » » » Γ' .....</td> <td>»</td> <td>15.—</td> <td></td> </tr> <tr> <td>4. » » » Δ' .....</td> <td>»</td> <td>25.—</td> <td></td> </tr> <tr> <td>5. » » Τεύχος Πράξεις Νομικῶν Προσώπων Δημ. Δικαίου κ.λ.π. .</td> <td>»</td> <td>15.—</td> <td></td> </tr> <tr> <td>6. » » Παράρτημα .....</td> <td>»</td> <td>10.—</td> <td></td> </tr> <tr> <td>7. » » Δελτίον Ἀγωνύμων Ἐταιρειῶν .....</td> <td>»</td> <td>37,50</td> <td></td> </tr> <tr> <td>8. » » Δελτίον Ἐμπ. καὶ Βιομ. Ἰδιοκτησίας ...</td> <td>»</td> <td>10.—</td> <td></td> </tr> <tr> <td>9. » » Δι' ἅπαντα τὰ τεύχη .....</td> <td>»</td> <td>125.—</td> <td></td> </tr> </table> </td> <td style="width: 50%;"></td> </tr> </table>	Ἐπὶ τοῦ Ταμείου Ἀλληλοβοηθείας Προσωπικοῦ τοῦ Ἐθνικοῦ Τυπογραφείου (ΤΑΠΕΤ) ἀναλογοῦν τὰ ἑξῆς ποσά:		<table border="0" style="width: 100%;"> <tr> <td style="width: 30%;">1. Διὰ τὸ Τεύχος Α' .....</td> <td style="width: 10%;">Δραχ.</td> <td style="width: 10%;">20.—</td> <td style="width: 50%;"></td> </tr> <tr> <td>2. » » » Β' .....</td> <td>»</td> <td>17,50</td> <td></td> </tr> <tr> <td>3. » » » Γ' .....</td> <td>»</td> <td>15.—</td> <td></td> </tr> <tr> <td>4. » » » Δ' .....</td> <td>»</td> <td>25.—</td> <td></td> </tr> <tr> <td>5. » » Τεύχος Πράξεις Νομικῶν Προσώπων Δημ. Δικαίου κ.λ.π. .</td> <td>»</td> <td>15.—</td> <td></td> </tr> <tr> <td>6. » » Παράρτημα .....</td> <td>»</td> <td>10.—</td> <td></td> </tr> <tr> <td>7. » » Δελτίον Ἀγωνύμων Ἐταιρειῶν .....</td> <td>»</td> <td>37,50</td> <td></td> </tr> <tr> <td>8. » » Δελτίον Ἐμπ. καὶ Βιομ. Ἰδιοκτησίας ...</td> <td>»</td> <td>10.—</td> <td></td> </tr> <tr> <td>9. » » Δι' ἅπαντα τὰ τεύχη .....</td> <td>»</td> <td>125.—</td> <td></td> </tr> </table>	1. Διὰ τὸ Τεύχος Α' .....	Δραχ.	20.—		2. » » » Β' .....	»	17,50		3. » » » Γ' .....	»	15.—		4. » » » Δ' .....	»	25.—		5. » » Τεύχος Πράξεις Νομικῶν Προσώπων Δημ. Δικαίου κ.λ.π. .	»	15.—		6. » » Παράρτημα .....	»	10.—		7. » » Δελτίον Ἀγωνύμων Ἐταιρειῶν .....	»	37,50		8. » » Δελτίον Ἐμπ. καὶ Βιομ. Ἰδιοκτησίας ...	»	10.—		9. » » Δι' ἅπαντα τὰ τεύχη .....	»	125.—		
1. Διὰ τὸ Τεύχος Α' .....	Δραχ.	400																																																																											
2. » » » Β' .....	»	350																																																																											
3. » » » Γ' .....	»	300																																																																											
4. » » » Δ' .....	»	500																																																																											
5. » » Τεύχος Πράξεις Νομικῶν Προσώπων Δ.Δ. κ.λ.π. ....	»	300																																																																											
6. » » Παράρτημα .....	»	200																																																																											
7. » » Δελτίον Ἀγωνύμων Ἐταιρειῶν κ.λ.π. ....	»	750																																																																											
8. » » Δελτίον Ἐμπορικῆς καὶ Βιομηχανικῆς Ἰδιοκτησίας .....	»	200																																																																											
9. Δι' ἅπαντα τὰ τεύχη, τὸ Παράρτημα καὶ τὰ Δελτία .....	»	2.500																																																																											
Ἐπὶ τοῦ Ταμείου Ἀλληλοβοηθείας Προσωπικοῦ τοῦ Ἐθνικοῦ Τυπογραφείου (ΤΑΠΕΤ) ἀναλογοῦν τὰ ἑξῆς ποσά:																																																																													
<table border="0" style="width: 100%;"> <tr> <td style="width: 30%;">1. Διὰ τὸ Τεύχος Α' .....</td> <td style="width: 10%;">Δραχ.</td> <td style="width: 10%;">20.—</td> <td style="width: 50%;"></td> </tr> <tr> <td>2. » » » Β' .....</td> <td>»</td> <td>17,50</td> <td></td> </tr> <tr> <td>3. » » » Γ' .....</td> <td>»</td> <td>15.—</td> <td></td> </tr> <tr> <td>4. » » » Δ' .....</td> <td>»</td> <td>25.—</td> <td></td> </tr> <tr> <td>5. » » Τεύχος Πράξεις Νομικῶν Προσώπων Δημ. Δικαίου κ.λ.π. .</td> <td>»</td> <td>15.—</td> <td></td> </tr> <tr> <td>6. » » Παράρτημα .....</td> <td>»</td> <td>10.—</td> <td></td> </tr> <tr> <td>7. » » Δελτίον Ἀγωνύμων Ἐταιρειῶν .....</td> <td>»</td> <td>37,50</td> <td></td> </tr> <tr> <td>8. » » Δελτίον Ἐμπ. καὶ Βιομ. Ἰδιοκτησίας ...</td> <td>»</td> <td>10.—</td> <td></td> </tr> <tr> <td>9. » » Δι' ἅπαντα τὰ τεύχη .....</td> <td>»</td> <td>125.—</td> <td></td> </tr> </table>	1. Διὰ τὸ Τεύχος Α' .....	Δραχ.	20.—		2. » » » Β' .....	»	17,50		3. » » » Γ' .....	»	15.—		4. » » » Δ' .....	»	25.—		5. » » Τεύχος Πράξεις Νομικῶν Προσώπων Δημ. Δικαίου κ.λ.π. .	»	15.—		6. » » Παράρτημα .....	»	10.—		7. » » Δελτίον Ἀγωνύμων Ἐταιρειῶν .....	»	37,50		8. » » Δελτίον Ἐμπ. καὶ Βιομ. Ἰδιοκτησίας ...	»	10.—		9. » » Δι' ἅπαντα τὰ τεύχη .....	»	125.—																																										
1. Διὰ τὸ Τεύχος Α' .....	Δραχ.	20.—																																																																											
2. » » » Β' .....	»	17,50																																																																											
3. » » » Γ' .....	»	15.—																																																																											
4. » » » Δ' .....	»	25.—																																																																											
5. » » Τεύχος Πράξεις Νομικῶν Προσώπων Δημ. Δικαίου κ.λ.π. .	»	15.—																																																																											
6. » » Παράρτημα .....	»	10.—																																																																											
7. » » Δελτίον Ἀγωνύμων Ἐταιρειῶν .....	»	37,50																																																																											
8. » » Δελτίον Ἐμπ. καὶ Βιομ. Ἰδιοκτησίας ...	»	10.—																																																																											
9. » » Δι' ἅπαντα τὰ τεύχη .....	»	125.—																																																																											

### Β' ΤΙΜΗ ΦΥΛΛΩΝ

\*Ἐκαστον φύλλον, μέχρις 8 σελίδων, τιμᾶται δραχ. 2, ἀπὸ 9 σελίδων καὶ ἄνω, ἐκτὸς εἰδικῶν περιπτώσεων, δραχ. 5.

### Γ'. ΤΕΛΗ ΔΗΜΟΣΙΕΥΣΕΩΝ

<p><b>I. Εἰς τὸ Δελτίον Ἀγωνύμων Ἐταιρειῶν καὶ Ἐταιρειῶν Περιορισμένης Εὐθύνης:</b></p> <p><b>Α'. Δημοσιεύματα Ἀγωνύμων Ἐταιρειῶν.</b></p> <table border="0" style="width: 100%;"> <tr> <td style="width: 30%;">1. Τῶν δικαστικῶν πράξεων .....</td> <td style="width: 10%;">Δραχ.</td> <td style="width: 10%;">200</td> <td style="width: 50%;"></td> </tr> <tr> <td>2. Τῶν καταστατικῶν Ἀγωνύμων Ἐταιρειῶν ...</td> <td>»</td> <td>5.000</td> <td></td> </tr> <tr> <td>3. Τῶν τροποποιήσεων τῶν καταστατικῶν τῶν Ἀγωνύμων Ἐταιρειῶν .....</td> <td>»</td> <td>1.000</td> <td></td> </tr> <tr> <td>4. Τῶν ἀνακοινώσεων καὶ προσκλήσεων εἰς γενικὰ συνέλευσεις, ὡς καὶ τῶν κατὰ τὸ ἄρθρον 32 τοῦ Ν. 3221/24 γνωστοποιήσεων</td> <td>»</td> <td>500</td> <td></td> </tr> <tr> <td>5. Τῶν ἀνακοινώσεων τῶν ὑπὸ διάλυσιν Ἀγωνύμων Ἐταιρειῶν, κατὰ τὸ Β.Δ. 20/5/1939 ..</td> <td>»</td> <td>100</td> <td></td> </tr> <tr> <td>6. Τῶν ἰσολογισμῶν τῶν Ἀγωνύμων Ἐταιρειῶν</td> <td>»</td> <td>2.000</td> <td></td> </tr> <tr> <td>7. Τῶν συνοπτικῶν μηνιαίων καταστάσεων τῶν Τραπεζικῶν Ἐταιρειῶν .....</td> <td>»</td> <td>500</td> <td></td> </tr> <tr> <td>8. Τῶν ἀποφάσεων περὶ ἐγκρίσεως τιμολογίων τῶν Ἀσφαλιστικῶν Ἐταιρειῶν .....</td> <td>»</td> <td>300</td> <td></td> </tr> <tr> <td>9. Τῶν ὑπουργικῶν ἀποφάσεων περὶ παραγωγῆς ἀδείας ἐπεκτάσεως τῶν ἐργασιῶν Ἀσφαλιστικῶν Ἐταιρειῶν, ὡς καὶ τῶν ἐκθέσεων περιουσιακῶν στοιχείων .....</td> <td>»</td> <td>2.000</td> <td></td> </tr> </table>	1. Τῶν δικαστικῶν πράξεων .....	Δραχ.	200		2. Τῶν καταστατικῶν Ἀγωνύμων Ἐταιρειῶν ...	»	5.000		3. Τῶν τροποποιήσεων τῶν καταστατικῶν τῶν Ἀγωνύμων Ἐταιρειῶν .....	»	1.000		4. Τῶν ἀνακοινώσεων καὶ προσκλήσεων εἰς γενικὰ συνέλευσεις, ὡς καὶ τῶν κατὰ τὸ ἄρθρον 32 τοῦ Ν. 3221/24 γνωστοποιήσεων	»	500		5. Τῶν ἀνακοινώσεων τῶν ὑπὸ διάλυσιν Ἀγωνύμων Ἐταιρειῶν, κατὰ τὸ Β.Δ. 20/5/1939 ..	»	100		6. Τῶν ἰσολογισμῶν τῶν Ἀγωνύμων Ἐταιρειῶν	»	2.000		7. Τῶν συνοπτικῶν μηνιαίων καταστάσεων τῶν Τραπεζικῶν Ἐταιρειῶν .....	»	500		8. Τῶν ἀποφάσεων περὶ ἐγκρίσεως τιμολογίων τῶν Ἀσφαλιστικῶν Ἐταιρειῶν .....	»	300		9. Τῶν ὑπουργικῶν ἀποφάσεων περὶ παραγωγῆς ἀδείας ἐπεκτάσεως τῶν ἐργασιῶν Ἀσφαλιστικῶν Ἐταιρειῶν, ὡς καὶ τῶν ἐκθέσεων περιουσιακῶν στοιχείων .....	»	2.000		<table border="0" style="width: 100%;"> <tr> <td style="width: 30%;">10. Τῶν περὶ παραγωγῆς πληρεξουσιότητος πρὸς ἀντιπροσώπους ἐν Ἑλλάδι ἀλλοδαπῶν Ἐταιρειῶν .....</td> <td style="width: 10%;">Δραχ.</td> <td style="width: 10%;">1.000</td> <td style="width: 50%;"></td> </tr> <tr> <td>11. Τῶν ἀποφάσεων περὶ συγχωνεύσεως Ἀγωνύμων Ἐταιρειῶν .....</td> <td>»</td> <td>5.000</td> <td></td> </tr> </table> <p><b>Β'. Δημοσιεύματα Ἐταιρειῶν Περιορισμένης Εὐθύνης.</b></p> <table border="0" style="width: 100%;"> <tr> <td style="width: 30%;">1. Τῶν καταστατικῶν .....</td> <td style="width: 10%;">Δραχ.</td> <td style="width: 10%;">500</td> <td style="width: 50%;"></td> </tr> <tr> <td>2. Τῶν τροποποιήσεων τῶν καταστατικῶν .....</td> <td>»</td> <td>200</td> <td></td> </tr> <tr> <td>3. Τῶν ἀνακοινώσεων καὶ προσκλήσεων .....</td> <td>»</td> <td>100</td> <td></td> </tr> <tr> <td>4. Τῶν ἰσολογισμῶν .....</td> <td>»</td> <td>500</td> <td></td> </tr> <tr> <td>5. Τῶν ἐκθέσεων ἐκτιμήσεως περιουσιακῶν στοιχείων .....</td> <td>»</td> <td>500</td> <td></td> </tr> </table> <p><b>II. Εἰς τὸ Δ' τεύχος καὶ Παράρτημα:</b></p> <table border="0" style="width: 100%;"> <tr> <td style="width: 30%;">1. Τῶν δικαστικῶν πράξεων, προσκλήσεων καὶ λοιπῶν δημοσιεύσεων .....</td> <td style="width: 10%;">»</td> <td style="width: 10%;">200</td> <td style="width: 50%;"></td> </tr> <tr> <td>2. Τῶν ἀδειῶν πωλήσεως ἱαματικῶν υδάτων ...</td> <td>»</td> <td>500</td> <td></td> </tr> </table> <p>Τὸ ὑπὲρ τοῦ Ταμείου Ἀλληλοβοηθείας Προσωπικοῦ Ἐθνικοῦ Τυπογραφείου (ΤΑΠΕΤ) καταβλητέον ποσοστὸν ἐπὶ τῶν τελῶν δημοσιεύσεων ἐν τῷ Δελτίῳ Ἀγωνύμων Ἐταιρειῶν καὶ Ἐταιρειῶν Περιορισμένης Εὐθύνης ἐν γένει ὀρίσθη εἰς 5%.</p>	10. Τῶν περὶ παραγωγῆς πληρεξουσιότητος πρὸς ἀντιπροσώπους ἐν Ἑλλάδι ἀλλοδαπῶν Ἐταιρειῶν .....	Δραχ.	1.000		11. Τῶν ἀποφάσεων περὶ συγχωνεύσεως Ἀγωνύμων Ἐταιρειῶν .....	»	5.000		1. Τῶν καταστατικῶν .....	Δραχ.	500		2. Τῶν τροποποιήσεων τῶν καταστατικῶν .....	»	200		3. Τῶν ἀνακοινώσεων καὶ προσκλήσεων .....	»	100		4. Τῶν ἰσολογισμῶν .....	»	500		5. Τῶν ἐκθέσεων ἐκτιμήσεως περιουσιακῶν στοιχείων .....	»	500		1. Τῶν δικαστικῶν πράξεων, προσκλήσεων καὶ λοιπῶν δημοσιεύσεων .....	»	200		2. Τῶν ἀδειῶν πωλήσεως ἱαματικῶν υδάτων ...	»	500	
1. Τῶν δικαστικῶν πράξεων .....	Δραχ.	200																																																																							
2. Τῶν καταστατικῶν Ἀγωνύμων Ἐταιρειῶν ...	»	5.000																																																																							
3. Τῶν τροποποιήσεων τῶν καταστατικῶν τῶν Ἀγωνύμων Ἐταιρειῶν .....	»	1.000																																																																							
4. Τῶν ἀνακοινώσεων καὶ προσκλήσεων εἰς γενικὰ συνέλευσεις, ὡς καὶ τῶν κατὰ τὸ ἄρθρον 32 τοῦ Ν. 3221/24 γνωστοποιήσεων	»	500																																																																							
5. Τῶν ἀνακοινώσεων τῶν ὑπὸ διάλυσιν Ἀγωνύμων Ἐταιρειῶν, κατὰ τὸ Β.Δ. 20/5/1939 ..	»	100																																																																							
6. Τῶν ἰσολογισμῶν τῶν Ἀγωνύμων Ἐταιρειῶν	»	2.000																																																																							
7. Τῶν συνοπτικῶν μηνιαίων καταστάσεων τῶν Τραπεζικῶν Ἐταιρειῶν .....	»	500																																																																							
8. Τῶν ἀποφάσεων περὶ ἐγκρίσεως τιμολογίων τῶν Ἀσφαλιστικῶν Ἐταιρειῶν .....	»	300																																																																							
9. Τῶν ὑπουργικῶν ἀποφάσεων περὶ παραγωγῆς ἀδείας ἐπεκτάσεως τῶν ἐργασιῶν Ἀσφαλιστικῶν Ἐταιρειῶν, ὡς καὶ τῶν ἐκθέσεων περιουσιακῶν στοιχείων .....	»	2.000																																																																							
10. Τῶν περὶ παραγωγῆς πληρεξουσιότητος πρὸς ἀντιπροσώπους ἐν Ἑλλάδι ἀλλοδαπῶν Ἐταιρειῶν .....	Δραχ.	1.000																																																																							
11. Τῶν ἀποφάσεων περὶ συγχωνεύσεως Ἀγωνύμων Ἐταιρειῶν .....	»	5.000																																																																							
1. Τῶν καταστατικῶν .....	Δραχ.	500																																																																							
2. Τῶν τροποποιήσεων τῶν καταστατικῶν .....	»	200																																																																							
3. Τῶν ἀνακοινώσεων καὶ προσκλήσεων .....	»	100																																																																							
4. Τῶν ἰσολογισμῶν .....	»	500																																																																							
5. Τῶν ἐκθέσεων ἐκτιμήσεως περιουσιακῶν στοιχείων .....	»	500																																																																							
1. Τῶν δικαστικῶν πράξεων, προσκλήσεων καὶ λοιπῶν δημοσιεύσεων .....	»	200																																																																							
2. Τῶν ἀδειῶν πωλήσεως ἱαματικῶν υδάτων ...	»	500																																																																							

### Δ'. ΚΑΤΑΒΟΛΗ ΣΥΝΔΡΟΜΩΝ - ΤΕΛΩΝ ΔΗΜΟΣΙΕΥΣΕΩΝ ΚΑΙ ΠΟΣΟΣΤΩΝ Τ.Α.Π.Ε.Τ.

1. Αἱ συνδρομαὶ τοῦ ἐσωτερικοῦ καὶ τὰ τέλη δημοσιεύσεων προκαταβάλλονται εἰς τὰ Δημόσια Ταμεία ἕναντι ἀποδεικτικοῦ εἰσπράξεως ὄπαρ, μερίμνη τοῦ ἐνδιαφερομένου, ἀποστέλλεται εἰς τὴν Ὑπηρεσίαν τοῦ Ἐθνικοῦ Τυπογραφείου.

2. Αἱ συνδρομαὶ τοῦ ἐξωτερικοῦ δύνανται ν' ἀποστέλλονται καὶ εἰς ἀνάλογον συνάλλαγμα δι' ἐπιταγῆς ἐπ' ὀνόματι τοῦ Διευθυντοῦ τοῦ Ἐθνικοῦ Τυπογραφείου.

3. Ἡ καταβολὴ τοῦ ὑπὲρ τοῦ Τ.Α.Π.Ε.Τ. ποσοστοῦ ἐπὶ τῶν ἀνωτέρω συνδρομῶν καὶ τελῶν δημοσιεύσεων ἐνεργεῖται ἐν Ἀθήναις μὲν εἰς τὸ Ταμεῖον τοῦ Τ.Α.Π.Ε.Τ. (Κατάστημα Ἐθνικοῦ Τυπογραφείου), ἐν ταῖς λοιπαῖς δὲ πόλεσι τοῦ Κράτους εἰς τὰ Δημόσια Ταμεία, ὅπερ ἀποδίδεται εἰς τὸ ΤΑΠΕΤ, συμφώνως πρὸς τὰ ὀριζόμενα διὰ τῶν ὑπ' ἀριθ. 192378/3639 τοῦ ἔτους 1947 (Πολυγρ. 185) καὶ 178048/5321) 31.7.65 (Πολυγρ. 139) ἐγκυκλίων διαταγῶν τοῦ Γενικοῦ Λογιστηρίου τοῦ Κράτους. Ἐπὶ συνδρομῶν ἐξωτερικοῦ, ἀποστέλλομένων δι' ἐπιταγῶν συναποστέλλεται διὰ τῶν ἐπιταγῶν καὶ τὸ ὑπὲρ τοῦ ΤΑΠΕΤ ποσοστὸν.

Ο ΔΙΕΥΘΥΝΤΗΣ

Θ. ΚΩΣΤΟΜΗΤΣΟΠΟΥΛΟΣ

**ΕΚ ΤΟΥ ΕΘΝΙΚΟΥ ΤΥΠΟΓΡΑΦΕΙΟΥ**